

PLANO DE COBERTURA
ESCALA 1:50

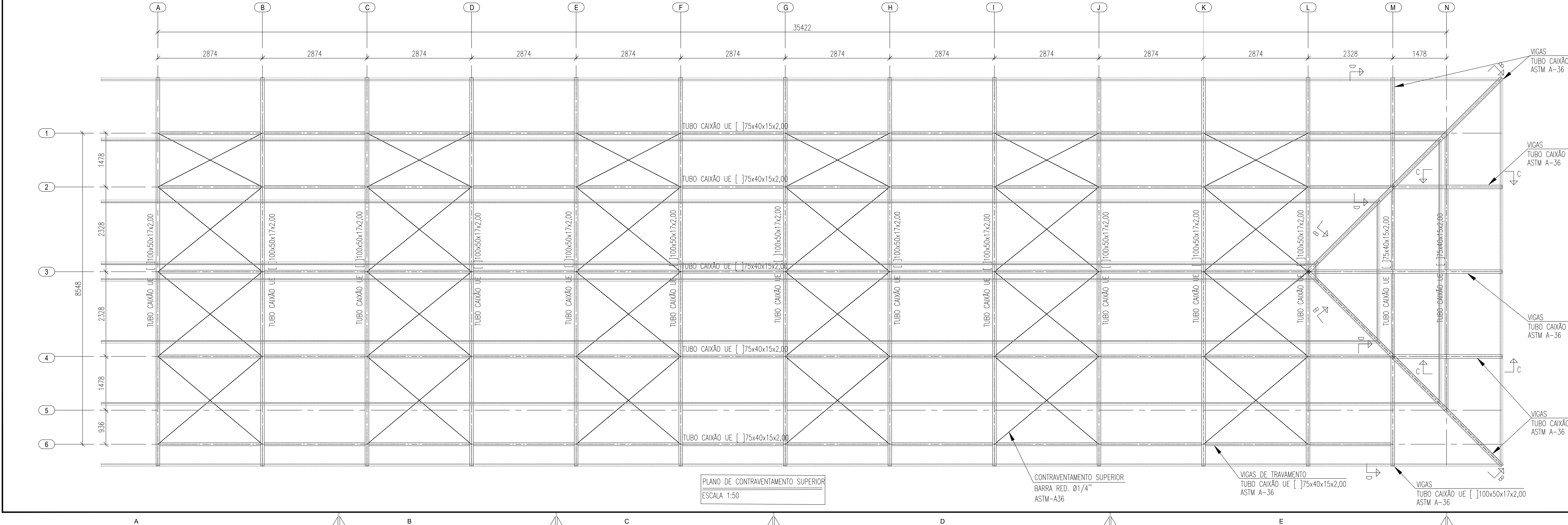

PLANO DE CONTRAVENTAMENTO SUPERIOR
ESCALA 1:50

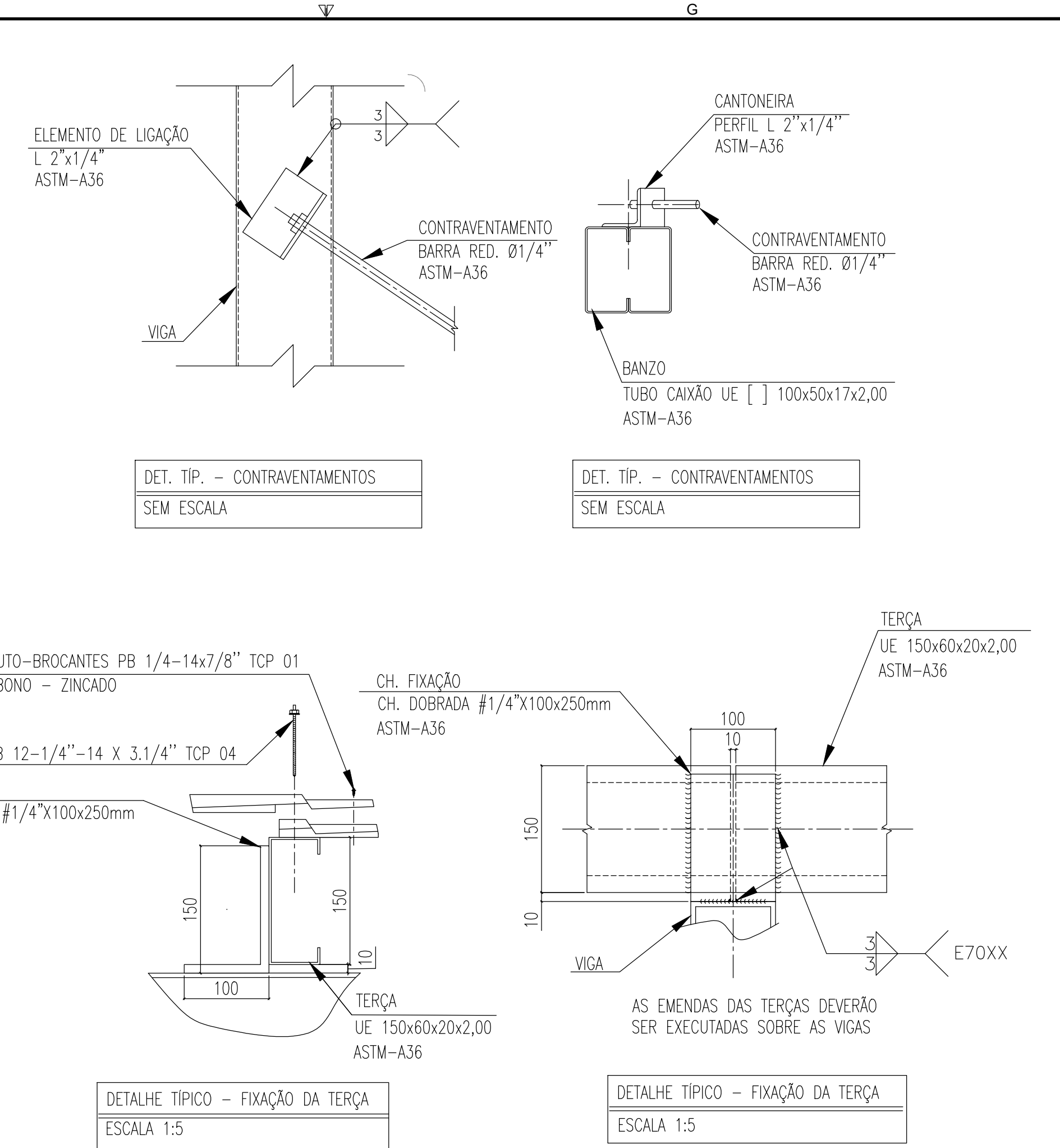

ESTADO DE GOIÁS
SECRETARIA DE ESTADO DA EDUCAÇÃO
SUPERINTENDÊNCIA DE INFRAESTRUTURA
GERÊNCIA DE PROJETOS E INFRAESTRUTURA

GERÊNCIA DE PROJETOS E INFRAESTRUTURA
APROVADO ____/____/____
TÉCNICO RESPONSÁVEL PELA APROVAÇÃO

CEPI DOM PRADA

ENDEREÇO RUA CERES, S/Nº, CENTRO, URUQUU - GO				
ÁREA DO TERRENO 4411,490 m²	ÁREA PERMEAB. 1880,640 m²	ÁREA EXISTENTE 1851,801 m²	ÁREA A DEMOLIR 273,850 m²	ÁREA A CONSTRUIR 575,082 m²
				ÁREA TOTAL CONSTRUÇÃO 2301,870 m²

CONSÓRCIO DIAMANTE ENGENHARIA
AV. BARÃO HOMEM D E MELO, Nº 3281 - NOVA GRANADA
BELO HORIZONTE - MG - CEP: 31.684-000
TEL: (31) 3347-4405 / (31) 3347-7079 / (31) 3571-1920
EMAIL: contato@grupodiamanteengenharia.com.br

AUTOR: JULIANA GONÇALVES OLIVEIRA
ENGENHEIRA CIVIL
CREA-MG: 239787/D
BRUNO ANDRELLI DA S. MACEDO
ENGENHEIRO MECÂNICO
CREA-MG: 216878/D

PROPRIETÁRIO: SECRETARIA DE ESTADO DA EDUCAÇÃO
PREPOSTO: SABRINA SILVA VIEIRA VALENTE
CNPJ: 01.409.705/0001-20
CPF: 041.530.091-64

PROJETO DE EST. METÁLICA

TIPO DE PROJETO: ESTRUTURA METÁLICA - COBERTURA 05 - ETAPA 04
PLANO DE COBERTURA, PLANO DE CONTRAVENTAMENTO SUPERIOR:

ASSUNTO:		DATA: JUNHO/2025		ESCALA: INDICADA	REVISÃO: 00	Nº RT/ART: 02/03
REV.	DATA	DESCRIÇÃO	EMISSÃO INICIAL	VISTO		
00	06/2025			JGO		
				FOLHA:		